



PROGRAMA CONECTA PEME

Principais novidades da IV
Edición do Programa Conecta Peme



XUNTA
DE GALICIA



Unión Europea



A Axencia Galega de Innovación

Ten como obxectivo promover e vertebrar as políticas de innovación así como apoiar e impulsar o crecemento e a competitividade das empresas galegas, a través da posta en marcha de estratexias eficaces e programas de innovación.

Acompaña aos axentes do Sistema Galego de Innovación en todas as fases do proceso de innovación, desde que nace unha idea, ata que chega un novo produto ou servizo ao mercado.

Promovemos instrumentos de apoio destinados a cada un dos axentes que integran o Sistema Galego de Innovación, xa que a achega de cada un deles é fundamental para construír o noso futuro:



**APOIAMOS A
TODOS OS
AXENTES DO
SISTEMA DE I+D+i**



Investigadores



Centros de
coñecemento



Empresas



Emprendedores

Apoiamos a estes axentes ao longo de todo o proceso innovador, partindo da investigación e o seu desenvolvemento, ata chegar á transferencia ao mercado, a comercialización e a internacionalización:

**APOIAMOS
EN TODAS AS
ETAPAS DA I+D+i**



Investigación



Desenvolvemento



Industrialización



Comercialización

RIS3



Estratexia de Especialización Intelixente de Galicia



RIS3T Galicia-Región Norte

3 RETOS

- RETO 01** XESTIÓN INNOVADORA DE RECURSOS NATURAIS E CULTURAIS.
- RETO 02** O MODELO INDUSTRIAL DA GALICIA DO FUTURO.
- RETO 03** NOVO MODELO DE VIDA SAUDABLE BASEADO NO ENVELLECIMENTO ACTIVO.

10 PRIORIDADES

- Valorización dos recursos do mar.
- Modernización da acuicultura.
- Modernización dos sectores agrogandeiro, pesqueiro e forestal.
- Mellora da obtención de enerxía a partir dos recursos naturais.
- Modernización do sector turístico e das industrias culturais a través das TIC.
- Diversificación dos sectores industriais tractores.
- Mellora da competitividade industrial.
- Impulso da economía do coñecemento.
- Envellecemento activo.
- Alimentación saudable e segura.

1.620 M€

3 M€

4 PROGRAMAS

- GALICIA TRANSIRE**
APOIO Á TRANSFERENCIA DE COÑECIMENTO AO MERCADO
- PEME INNOVA**
APOIO ÁS PEMES INNOVADORAS
- INNOVA EN GALICIA**
MOBILIZACIÓN E ATRACCIÓN DE CAPITAL PRIVADO
- EMPREENDEMENTO INNOVADOR**
FOMENTO DO EMPREENDEMENTO INNOVADOR

 XUNTA DE GALICIA

 gain
AGENCIA DE INNOVACIÓN

 CDTI Centro para el Desarrollo Tecnológico Industrial

HORIZONTE2020
Programa europeo 2014-2020

 XUNTA DE GALICIA

 gain
AGENCIA DE INNOVACIÓN

CCDRN
COMISSÃO DE COORDENACIÓN E DESENVOLVIMENTO REGIONAL DO NORTE

Mapa de apoios á innovación 2018

PROGRAMA RIS3 GALICIA	INSTRUMENTO AXUDA	BENEFICIARIOS	BENEFICIARIOS				CONVOCATORIA
			INVESTIGADORES	CENTROS DE COÑECEMENTO	EMPRESAS	EMPRENDEDORES	
PROGRAMA GALICIA TRANSFIRE Apoio á transferencia do coñecemento ao Mercado	Apoio á etapa predoutoral						Febreiro
	Apoio á etapa posdoutoral						Marzo
	Grupos de Investigación						Marzo
	Contratos Programa para Organismos de Investigación						Marzo
	Contratos programa para Centros Tecnolóxicos						Marzo
	Ignicia (Proba de concepto)						Marzo
	Investimentos en equipamento de I+D para Centros Tecnolóxicos						Febreiro
	Compra Pública de Innovación: Programa de Solucións da Civil UAVs Initiative						Febreiro
PROGRAMA PEME INNOVA Apoio ás Pemes Innovadoras	Reacciona Innovación						Segundo semestre
	Innova Peme						Segundo semestre
	Conecta Peme						Febreiro
PROGRAMA INNOVA EN GALICIA Mobilización e atracción de capital privado	Consolidación de Unidades Mixtas						Marzo
	Novas Unidades Mixtas						Abril
	Fábrica Intelixente						Marzo
	Préstamos para a innovación (IFI)						Aberta todo o ano
	Fondos de capital risco: Xesinnova e I2C						Aberta todo o ano
	Apoio á participación en H2020						Setembro
PROGRAMA EMPRENDEMENTO INNOVADOR Fomento do emprendemento innovador e talento	Oportunus						Aberta todo o ano
	Principia						Abril
	Talento Senior						Xuño
	Rede galega de aceleradoras de innovación						Convocatorias ao longo de todo o ano
	Fondo Galicia Iniciativas Emprendedoras (GIE)						Aberta todo o ano

ETAPAS I+D+I -> | ■ Investigación ■ Desenvolvemento ■ Innovación

O programa Conecta Peme





Cofinanciadas polo Fondo Europeo de Desenvolvemento Rexional (Feder) no marco do Programa Operativo Feder Galicia 2014-2020

1 Características dos proxectos

4 Xustificación das axudas

2 Presentación de solicitudes

5 Resumo principios novidades

3 Criterios de valoración

1 Características dos proxectos



XUNTA
DE GALICIA



Unión Europea



1. Características dos proxectos >

Aliñados coa RIS3 Galicia



Investigación industrial

01

Desenvolvemento experimental

02

03

Innovación en materia de organización e procesos

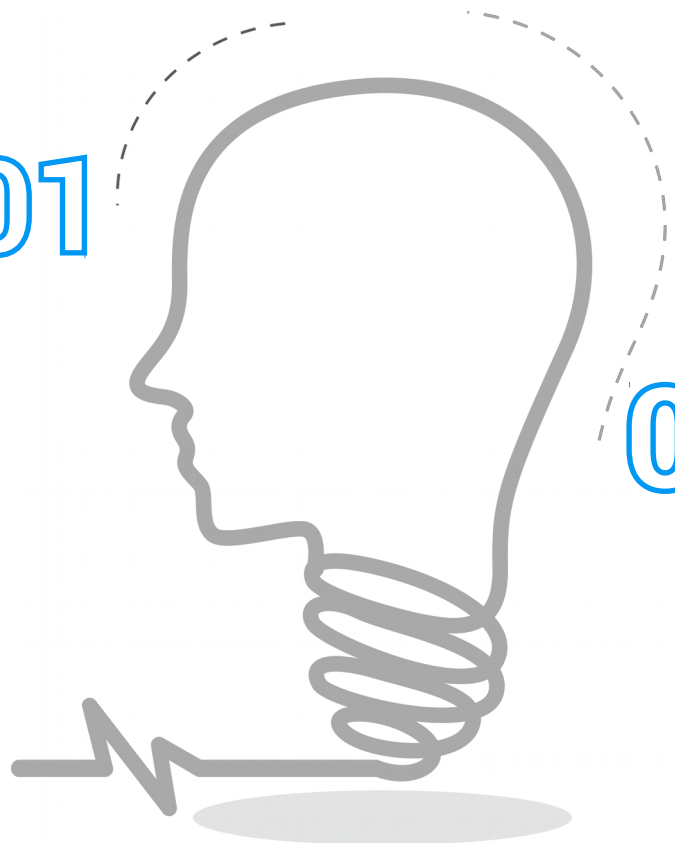

Proxectos I+D+i

Orzamento = 0,5-1,5 M€

Duración = 2-3 anos

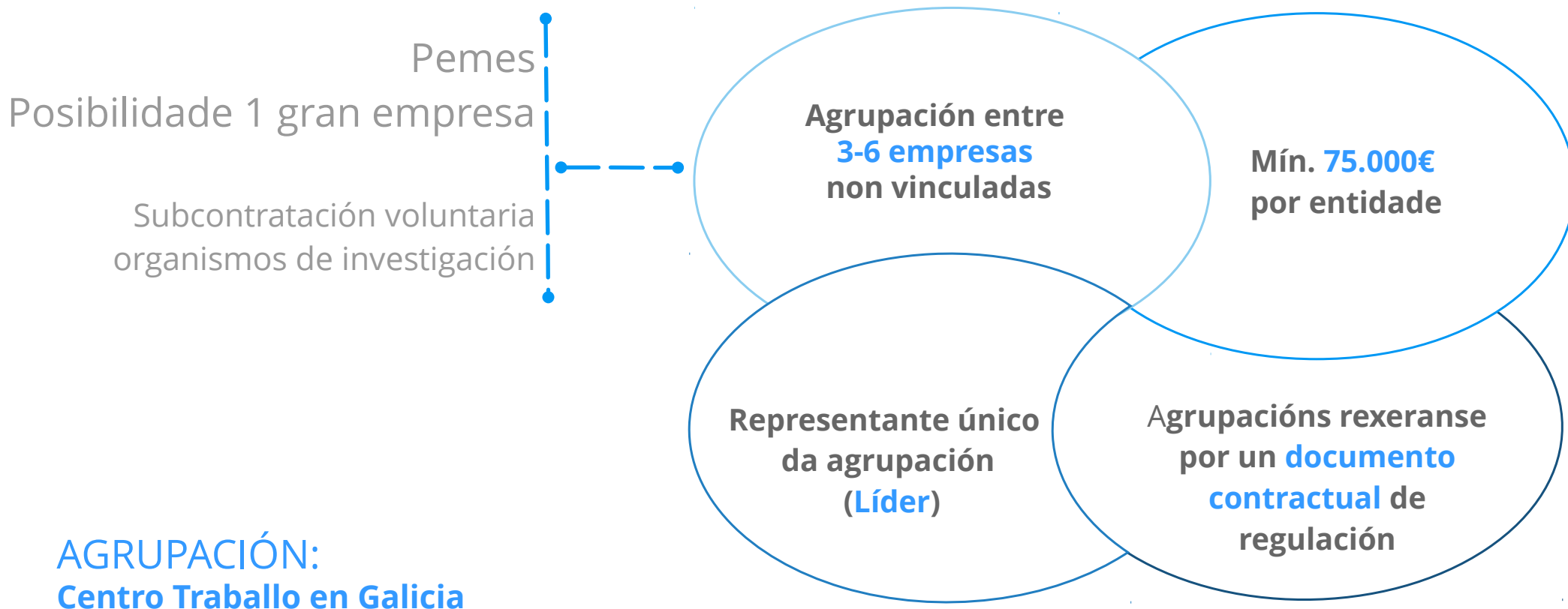

Documento contractual de regulación da agrupación:

Distribución de actividades, orzamento total e o achegado por cada un dos membros



Acordo de representación da agrupación e elección do representante ante a administración para os efectos de interlocución.



Acordos de confidencialidade
Propiedade, protección legal (patentes)
e divulgación dos resultados



Xestión da agrupación e plan de
continxencias.
Designación xefe técnico do proxecto.



1. Características dos proxectos > Intensidade de axuda

Tipo de empresa	Investigación industrial	Desenvolvemento experimental	Innovación organización e procesos
Pequena empresa	80%	60%	50%
Mediana empresa	75%	50%	50%
Grande empresa	65%	40%	15%

Aplicación da **intensidade máxima** permitida pola Comisión Europea para este tipo de axudas

1. Características dos proxectos > Exemplo

Tipo de proxecto: Investigación industrial



Área estratéxica: Alimentación, agricultura, pesca e biotecnoloxía



AGRUPACIÓN/CONSORCIO	CUSTO SOLICITADO	CUSTO SUBVENCIONABLE	% Subvención	SUBVENCIÓN PROPOSTA
Pequena Empresa	175.000€	150.000€	80%	120.000€
Mediana Empresa	350.000€	337.500€	75%	253.125€
Gran Empresa	175.000€ (25%)	162.500€ (25%)	65%	105.625€
TOTAL	700.000€	650.000€	-	478.750€

Participación mínima/empresa: 75.000 euros

EFECTO INCENTIVADOR

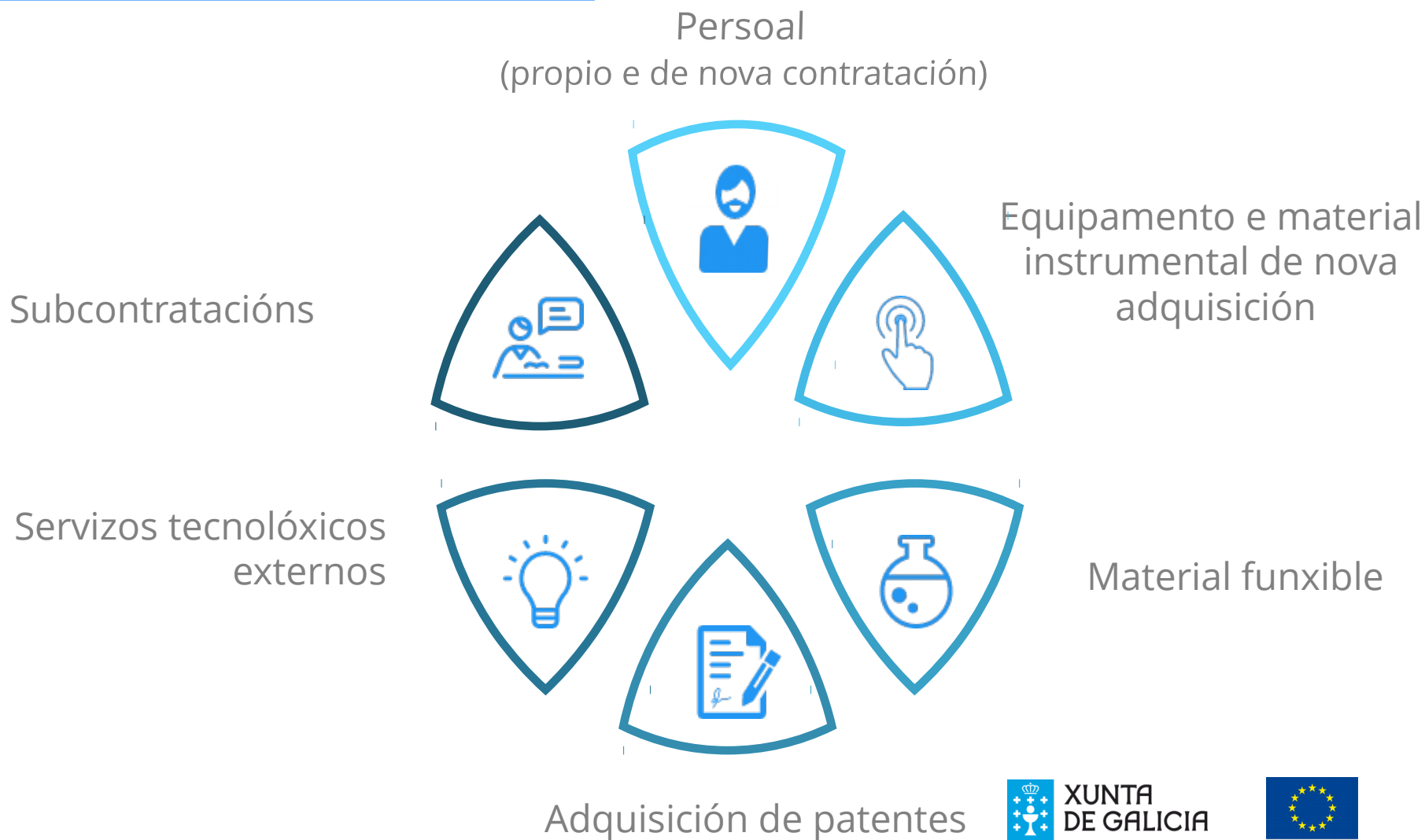

PERSONAL: Límites

Imputación máxima de traballadores por empresa participante:

5 traballadores para proxectos de **0,5-1 M €**

6 traballadores para proxectos de **1 -1,5 M €**

Excepción: proxectos aliñados con prioridades da RIS3 cuxa actividade requira maioritariamente unha participación de persoal (memoria xustificativa).

Limitación xeral (sen excepcións):

Para cada empresa, o custo de persoal propio será como máximo o **75%** do custo subvencionable.



1. Características dos proxectos > Conceptos subvencionables

PERSOAL: Custos reais

GRUPO DE COTIZACIÓN	TITULACIÓN/CATEGORÍA PROFESIONAL	TOTAL ANUAL (SOLDO BRUTO + SEGURIDADE SOCIAL A CARGO DA EMPRESA)
1	Enxeñeiros/licenciados/persoal de alta dirección	45.000€
2	Enxeñeiros técnicos, peritos e axudantes titulados/diplomados	39.375€
3	Xefes administrativos e de taller (técnicos especialistas)	31.500€
4	Axudantes non titulados	25.875€
5	Oficiais administrativos	25.875€
6	Subalternos	25.875€
7	Auxiliares administrativos	25.875€
8	Oficiais de primeira e segunda	20.250€
9	Resto de oficiais	20.250€
10	Peóns	20.250€
11	Traballadores menores de 18 anos	20.250€

1. Características dos proxectos > Conceptos subvencionables

Subcontratacións

Posibilidade de subcontratar ata o **50%** do importe da actividade subvencionada

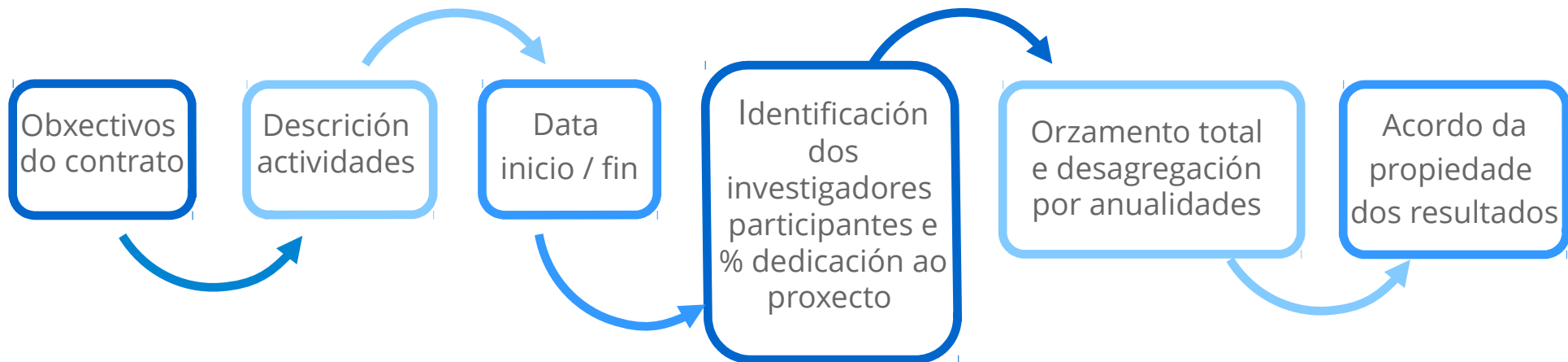

2 Presentación de solicitudes



XUNTA
DE GALICIA



Unión Europea



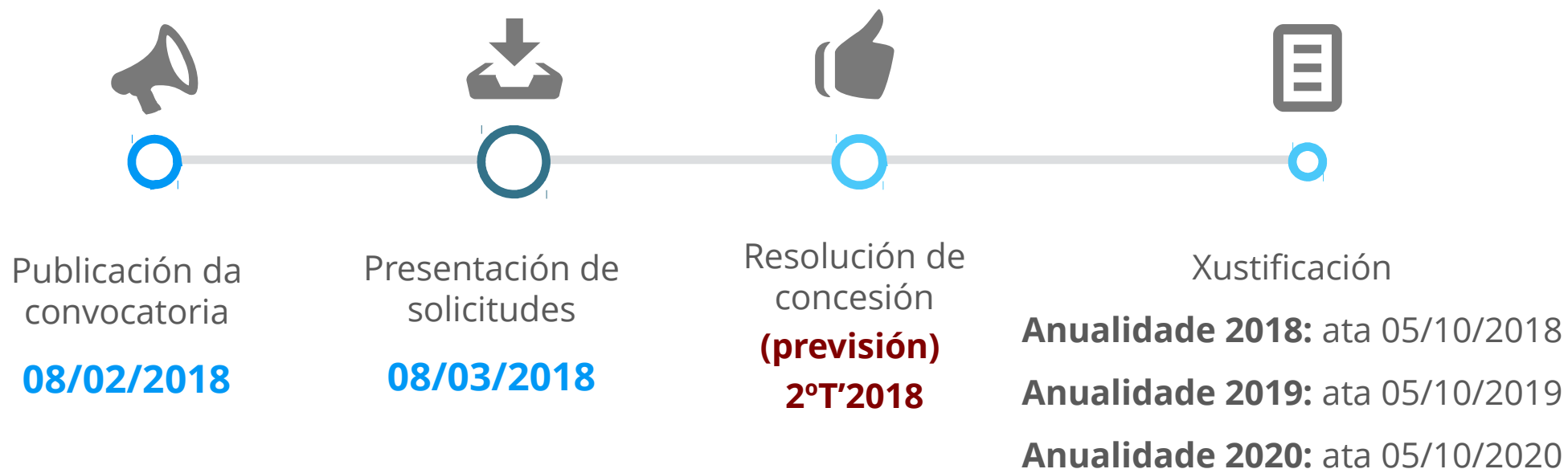

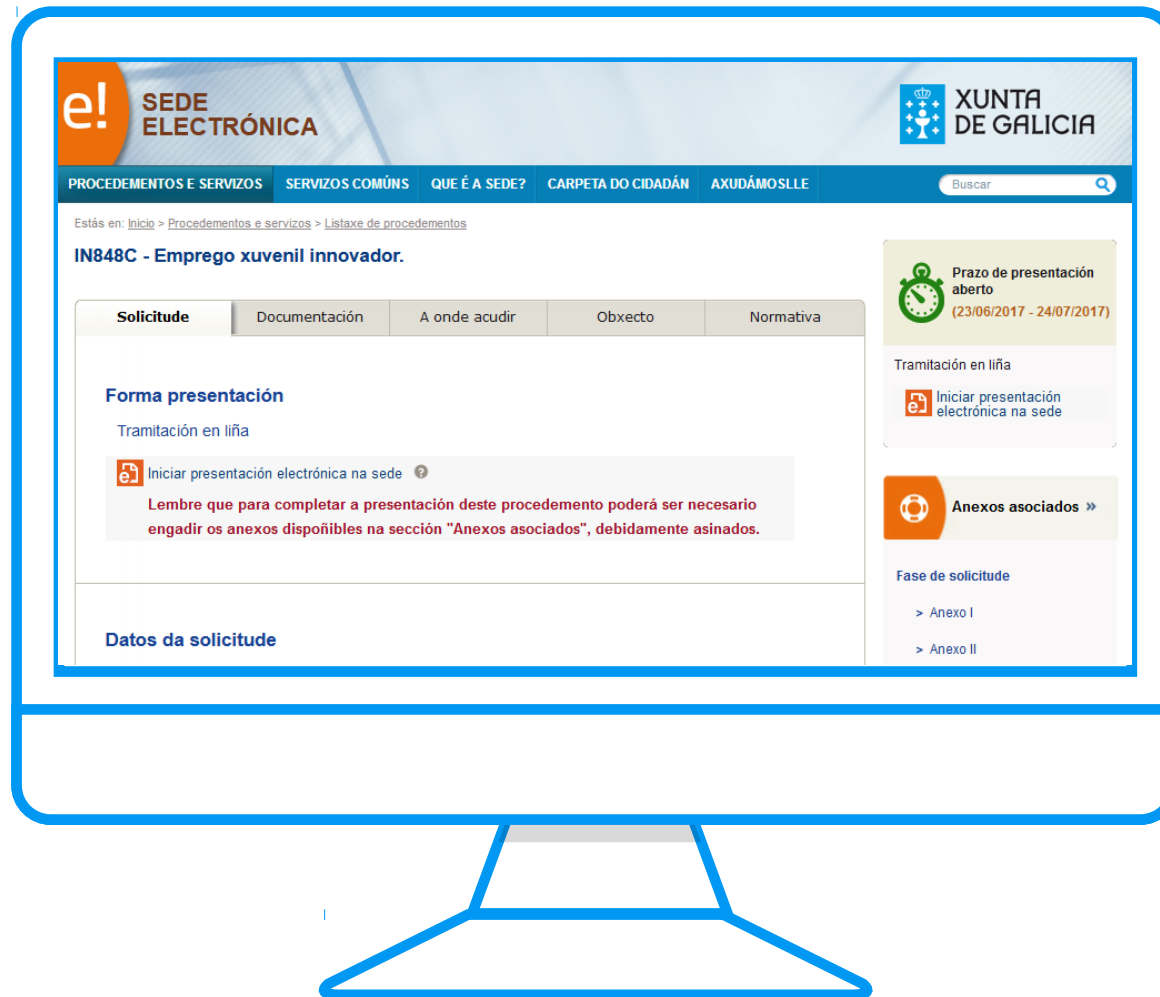

Presentación exclusivamente telemática:
sede.xunta.es

Certificado dixital do representante legal da entidade solicitante.

Chave 365:
[Información general](#)
Alta electrónica

3 Criterios de valoración



XUNTA
DE GALICIA



Unión Europea





Cada proxecto terá dúas avaliacións realizadas por asesores externos. En caso de discrepancia, un 3º avaliador.

Novidade: Panel de coordinación (art.31)

4 Xustificación das axudas



XUNTA
DE GALICIA



Unión Europea



Emisión das facturas (realización de gastos) e realización de pagamentos dos gastos executados

Primeira anualidade	Dende a data de presentación da solicitude do líder ata o 30 de setembro de 2018
Segunda anualidade	Dende o 1 de outubro de 2018 ata o 30 de setembro de 2019
Terceira anualidade	Dende o 1 de outubro de 2019 ata o 30 de setembro de 2020

Prazos de presentación da documentación

Primeira anualidade	Ata o 5 de outubro de 2018
Segunda anualidade	Ata o 5 de outubro de 2019
Terceira anualidade	Ata o 5 de outubro de 2020

- Documentación xustificativa (en todas as anualidades) :
 - A. Documentación económica (Imp.: custos reais persoal)
 - B. Documentación técnica
 - Informe técnico seguindo o modelo
 - Memoria libre
 - Documentación xustificativa (documentación gráfica, fotografías ou calquera soporte probatorio) do cumprimento das obrigas de publicidade

**Formularios correspondentes
Dispoñibles na web de GAIN**

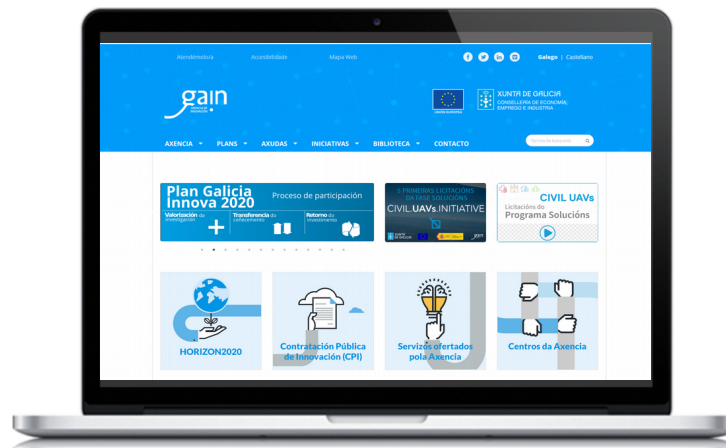

Solicitudes de modificación

Pódese solicitar modificación dos membros da agrupación e do persoal por causas xustificadas

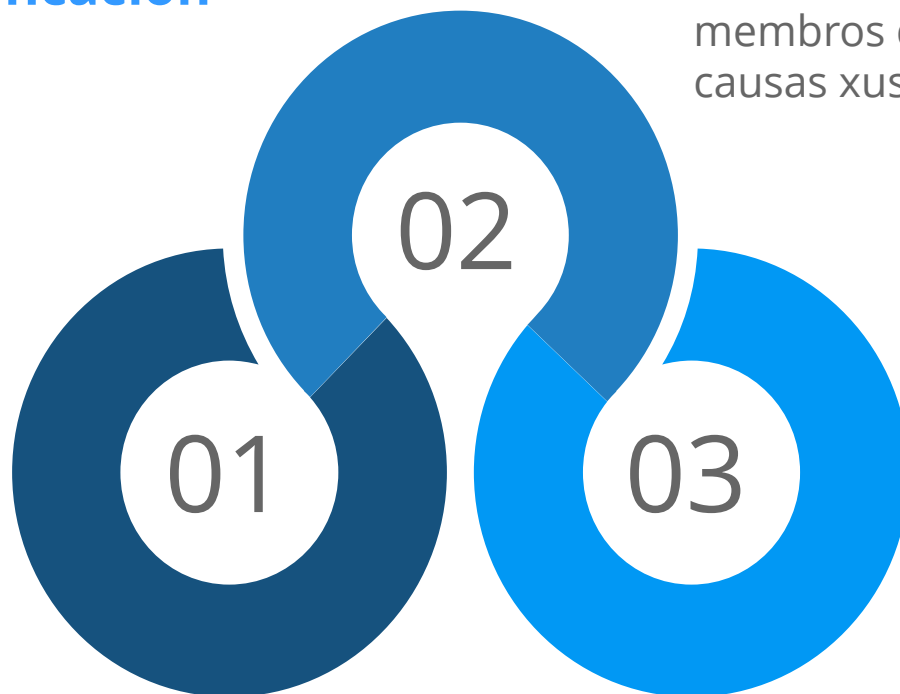

Pódese solicitar redistribución (máx. 20%) de anualidades antes do **1 de agosto** da 1ª anualidade afectada

Aprobadas por GAIN
= EFECTIVAS

Parcial

Causa de PERDA PARCIAL DA AXUDA EN % (Factor de corrección. (FC))

$$Fc = 1 - x^2 / 2500$$

X= Porcentaxe deixada de xustificar sobre o custo concedido

Total

Causa de REINTEGRO TOTAL DA AXUDA



As penalizacións serán independentes e con escabilidade

Individuais por empresa e dependerán do grado de Incumprimento, en base a isto se lle **minorará a intensidade da axuda**

NON CAE TODO O PROXECTO

5 Principais novidades



XUNTA
DE GALICIA



Unión Europea



Conecta Peme 2016

- Agrupación 2 – 6 empresas non vinculadas
- Pago único ao líder e transfire aos socios
- Subcontratación, necesario contrato. Xustificación simplificada factura/xustificante + memoria
- Non existe límite no número de persoal propio

Conecta Peme 2018

- Agrupación **3 – 6 empresas** non vinculadas
- **Pago individual** a cada socio aínda que a relación administrativa se canaliza a través do líder
- Subcontratación, necesario contrato. Xustificación simplificada factura/xustificante + memoria coa **relación de persoas** que participaron no proxecto, a descrición específicas das actividades que realizaron cada un deles e as horas dedicadas
- Existe **límites no número de persoal propio**, con excepcións



Conecta Peme 2016

- Custos de persoal simplificados.
- Persoal de nova contratación, non se esixe dedicación exclusiva ao proxecto e pódese interromper a relación contractual en calquera momento.

Conecta Peme 2018

- Custos de **persoal reais**.
- **Persoal de nova contratación**, esíxese dedicación exclusiva ao proxecto, que non estivera na empresa nos 2 últimos anos e non se poderá interromper a relación contractual ata o final do proxecto, agás cese voluntario polo traballador ou non superación do período de proba.

Conecta Peme 2016

- Participación de empresas vinculadas como membros da agrupación con excepcións autorizadas no caso prestadores de servizos, provedores e subcontratacións
- Prazos:
 - Gasto 30 de novembro
 - Xustificación, 15 de decembro
- Presentación de solicitudes, telemática total por parte do líder

Conecta Peme 2018

- Participación de empresas vinculadas **só como membros da agrupación**
- Prazos:
 - Gasto **30 de setembro**
 - Xustificación, **5 de outubro**
- Imputación dos gastos de outubro a setembro ano seguinte
- **Presentación electrónica**, con **dous momentos** administrativos:
 - 1.- Presentación de cada un dos socios da agrupación
 - 2.- Presentación do líder facendo referencia ás anteriores presentacións (AMTEGA)

Conecta Peme 2016

- Instrución do procedemento, presentación en papel
- Avaliación, realizouse a dous avaliadores externos
- Transferencia ao mercado, valórase a través dun plan de comercialización e plan de negocio, que se deberá recoller coa memoria.

Conecta Peme 2018

- Instrución do procedemento, **presentación electrónica**
- Avaliación: reforzouse a avaliación cun **terceiro avaliador externo**, sempre que a discrepancia sexa maior de 10 puntos entre os 2 primeiros.
- Establecese un **Panel de coordinación** para unificar os criterios dos avaliadores (por áreas).
- Transferencia ao mercado, incrementar aínda mais a puntuación se un proxecto está máis próximo ao mercado. Incrementábase **en 8 puntos** o criterio de valoración “Mercado potencial dos resultados do proxecto”, en detrimento da avaliación da agrupación



Conecta Peme 2016

- Comunicación, 2 eventos (ao comezo e ao remate do proxecto)
- Número de proxectos subvencionables a unha mesma empresa, non hai limitación ningunha
- Limiar a partir do cal teñen que presentar 3 ofertas, 18.000 €

Conecta Peme 2018

- Comunicación, **3 eventos** (2018, 2019, 2020)
- Número de proxectos subvencionables a unha mesma empresa, **existen límites**
- Limiar a partir do cal teñen que presentar 3 ofertas, **15.000€**

MOITAS GRAZAS



**XUNTA
DE GALICIA**



Unión Europea

gain
AGENCIA DE
INNOVACIÓN